6.5 人与自然和谐共生

—— 2023.06.05——

世界环境日

World Environment Day

2023.
06.05
世界环境日
植树造林 共建美好家园
THE COUNTRY TO GENERATE SOME PEOPLE LOVE TO, AFFORESTATION AND LAND GREENING PROMOTE AND PROTECT
THE ECOLOGICAL ENVIRONMENT, WHICH IS DETERMINED BY THE FESTIVAL.
保 | 护 | 环 | 境 | 人 | 人 | 有 | 责

HUANJINGRI

纪念日名称：

世界环境日

纪念日时间：

每年的6月5日

确立机构：

联合国

确立宗旨：

促进全球环境意识、提高对环境问题的注意

—世界环境日—
地球的事
我们的事
保护我们的家园

全球十大环境问题

① 全球气候变暖

由于人口的增加和人类生产活动的规模越来越大，向大气释放的二氧化碳等温室气体不断增加，导致大气的组成发生变化。大气质量受到影响，气候有逐渐变暖的趋势。

全球气候变暖将会对全球产生各种的影响：比如较高的温度使极地冰川融化，海平面升高，淹没海岸地区；比如影响到降雨和大气环流的变化，使气候反常，易造成旱涝灾害等。

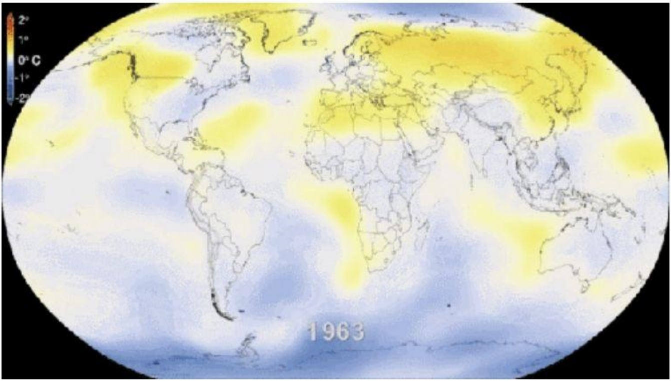
2°
1°
0° C
-1°
-2°
1963

② 臭氧层耗损

在离地球表面10~50千米的大气平流层中集中了地球上90%的臭氧气体，它能吸收太阳的紫外线，以保护地球上的生命免遭过量紫外线的伤害，并将能量贮存在上层大气，起到调节气候的作用。

但臭氧层是一个很脆弱的大气层，如果进入一些破坏臭氧的气体，臭氧层就会遭到破坏，使地面受到紫外线辐射的强度增加，给地球上的生命带来很大的危害。

③ 生物多样性减少

生物多样性包括物种内部、物种之间和生态系统的多样性。在漫长的生物进化过程中会产生一些新的物

种，同时，随着生态环境条件的变化，也会使一些物种消失。

近百年来，由于人口的急剧增加和人类对资源的不合理开发，加之环境污染等原因，地球上的各种生物及其生态系统受到了极大的冲击，生物多样性也受到了很大的损害。

④ 酸雨蔓延

酸雨是指大气降水中酸碱度低于5.6的雨、雪或其他形式的降水。这是大气污染的一种表现。酸雨降落到河流、湖泊中，会妨碍水中鱼、虾的成长；酸雨会导致土壤酸化，破坏土壤的营养，危害植物的生长；此外，酸雨还腐蚀建筑材料……

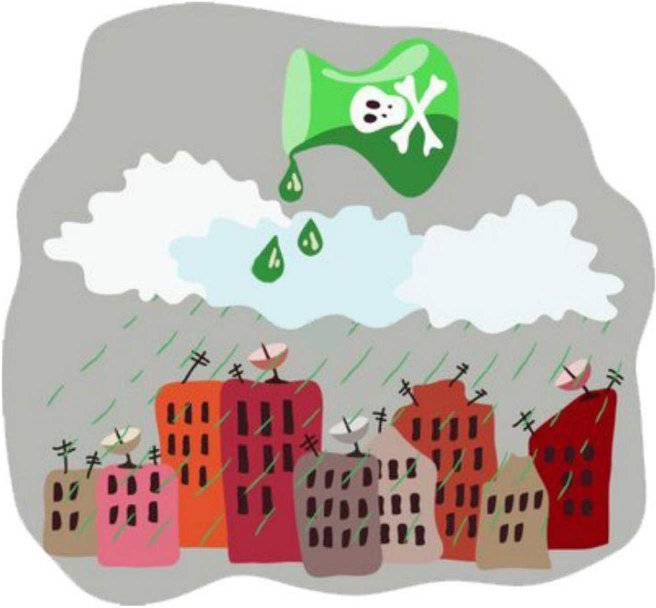

5 森林锐减

在今天的地球上，森林正以平均每年4000平方公里的速度消失。森林的减少使其涵养水源的功能受到破坏，造成了物种的减少和水土流失，对二氧化碳的吸收

减少进而又加剧了温室效应。

⑥ 土地荒漠化

全球陆地面积占60%，其中沙漠和沙漠化面积29%。每年有越来越多的土地变成沙漠，致使大量的农田和牧区失去生产力，经济损失无法估量。人类文明的摇篮底格里斯河、幼发拉底河流域已由沃土变成荒漠，中国黄河流域的水土流失亦十分严重。

⑦ 大气污染

大气污染的主要因子为悬浮颗粒物、一氧化碳、臭氧、二氧化碳、氮氧化物、铅等。大气污染导致每年有几十万人因烟尘污染提前死亡，两千多万的儿童患慢性喉炎，四百多万的农村妇女儿童受到伤害。

⑧ 水污染

水污染是由有害化学物质造成水的使用价值降低或丧失，污染环境的水。污水中的酸、碱、氧化剂，以及铜、镉、汞、砷等化合物，苯、二氯乙烷、乙二醇等有机毒物，会毒死水生生物，影响饮用水源、风景区景观。

⑨ 海洋污染

人类活动使近海区的氮和磷增加50%–200%；过量营养物导致沿海藻类大量生长；波罗的海、北海、黑海、东中国海（东海）等出现赤潮。海洋污染导致赤潮频繁发生，破坏了红树林、珊瑚礁、海草，使近海鱼虾锐减，渔业损失惨重。

⑩ 危险性废物越境转移

危险性废物是指除放射性废物以外，具有化学活性或毒性、爆炸性、腐蚀性和其他对人类生存环境存在具有害特性的废物。因其数量和浓度较高，可能造成或导致人类死亡，或引起严重的难以治愈疾病或致残。

[人与自然和谐共生]

World Environment Day

资源推荐

新时代党政视频资源库

绿水青山就是金山银山
政论纪录片

《绿水青山就是金山银山》

绿水青山就是金山银山，改善生态环境就是发展生产力。该视频从环境改善的环境出发，分别介绍了竹乡安吉县天荒坪镇余村、浦江县城翠湖、陈岙村等三个地方带给观众的绿色概念。

《地球脉动》

该剧根据英国广播公司系列片《行星地球》改编，讲述了通过三种动物在全球环境日趋恶劣下迁徙的经历，唤醒世人好好珍惜地球，对抗全球气温变暖。

《美丽中国》

这是一个充满生机的国度——中国，美丽的地貌景观，丰富的物种群落，一直以来令世人惊叹和神往，数

千年来从未间断的文明，延续着民族的血脉。该视频通过美丽中国的展现，突出了环境美的重要性。

《绿色发展 走向世界》

绿色，象征着生命。绿色发展，是对山川草木生命之延替的期盼，更是对人类经济社会可持续发展的追求。该视频将带领我们一起走进一个可持续发展的绿色

世界。

[人与自然和谐共生]

World Environment Day

以上视频在哪里能够观看?

图书馆电子资源中找
“新时代党政视频资源库”

好的，谢谢!

新时代
党政视频资源库

新时代党政视频资源库是以宣传贯彻习近平新时代中国特色社会主义思想为宗旨，精选理论、热点、时讯、党史等视频学习资源。数据库运用国内先进的视频分发技术，实现本地同步学习，让广大党员干部实时同步学习党的新精神，把握中央精神、推进党建工作。

学习路上 党建热点 人民慕课 强国战略
党史纵横 风云人物 干部修养 行业专栏

文字：新时代党政库
图片：来自网络
参考资源来源：（百度百科）